



R O M Â N I A  
JUDEȚUL ILFOV  
PRIMĂRIA ORAȘULUI POPEȘTI - LEORDENI

Piata Sf. Maria, nr. 1, Popești-Leordeni, Județul Ilfov.  
Tel.: 361.40.23; 361.40.26; 361.40.27; 361.40.29; fax: 361.40.25; web: www.ppl.ro

**INVITAȚIE DE PARTICIPARE**

**în vederea achiziției de lucrări :**

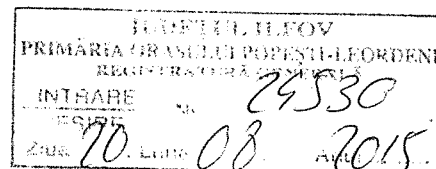

**” Bazin de retenție ape pluviale, stație pompare ape pluviale pe strada Drumul  
Fermei și preluare ape pluviale de pe străzile Drumul Fermei și  
Popești – Vest”**

În conformitate cu prevederile art. 19 din OUG 34/2006 cu modificările și completările ulterioare, vă invităm să depuneți oferta la sediul Șoseaua Olteniței nr. 31 A, Popești – Leordeni, jud. Ilfov, până la data de 26.08.2015, orele 12.00.

**I. Date despre achiziție :**

1. Autoritatea contractantă : ORAȘUL POPEȘTI - LEORDENI
2. Sursa de finanțare : buget local
3. Valoarea estimată fără TVA :  
„ Bazin de retenție ape pluviale, stație pompare ape pluviale pe strada Drumul Fermei și preluare ape pluviale de pe străzile Drumul Fermei și Popești – Vest ” cu suma de 355.674,16 de lei.
4. Tipul lucrărilor : execuție
5. Data și locul deschiderii ofertelor : 26.08.2015, Serviciul Achiziții Publice și Investiții Locale, Șoseaua Olteniței nr. 31A, Popești – Leordeni, jud. Ilfov.
6. Valabilitate ofertă : 30 de zile
7. Durata de realizare a investiției : maxim 2 luni
8. Garanție de bună execuție : 5 % din valoarea contractului de lucrări
9. Termen de plată : 30 de zile de la data înregistrării facturii la sediul autorității contractante.

Oferta însoțită de Scrisoarea de înaintare, se va prezenta în 1 exemplar și va cuprinde:

- Certificat constatator emis de Oficiul Registrului Comerțului de pe lângă Tribunalul Teritorial în original/copie legalizată/copie conform cu originalul, emis cu maxim 30 de zile înainte de data depunerii ofertei;
- Certificate fiscale emise cu maxim 30 de zile înainte de data depunerii ofertei care sa demonstreze achitarea obligațiilor fiscale față de bugetul de stat și bugetul local;
- Propunerea financiară;
- Manualul calității;

## **II. Cerințe minime de calificare**

### **1. Situația personală a candidatului sau ofertantului :**

- a. Neîncadrarea în dispozițiile art. 180 din OUG nr. 34/2006, cu modificările și completările ulterioare: Declarație pe propria răspundere privind neîncadrarea în dispozițiile art. 180 din OUG nr. 34/2006, cu modificările și completările ulterioare.
- b. Neîncadrarea în dispozițiile art. 181 din OUG nr. 34/2006, cu modificările și completările ulterioare: Declarație pe propria răspundere privind neîncadrarea în dispozițiile art. 181 din OUG nr. 34/2006, cu modificările și completările ulterioare.
- c. 3. Neîncadrarea în prevederile art. 69<sup>1</sup> din OUG nr. 34/2006, cu modificările și completările ulterioare: Declarație pe propria răspundere privind neîncadrarea în prevederile art. 69<sup>1</sup> (evitarea conflictului de interese) din OUG nr. 34/2006, cu modificările și completările ulterioare.

### **2. Standarde de asigurare a calității**

Informații și/sau niveluri minime necesare pentru evaluarea respectării cerințelor menționate

Cerința 1 – Certificat ISO 9001 sau echivalent în copie lizibilă cu mențiunea „conform cu originalul” pentru domeniul de activitate aferent tipului de lucrări solicitate.

## **Obligațiile prestatorului**

Prestatorul va efectua lucrările în conformitate cu cerințele caietului de sarcini.

Toate și oricare obligații specifice sau generale ale prestatorului, conform legii, vor fi cuprinse în prețul oferit, fără alte costuri pentru autoritatea contractantă.

## **Modul de analiză al ofertelor**

Având în vedere că achiziția directă, nu se supune reglementărilor prevăzute de OUG nr.34/2006 și HG 925/2006, comisia de evaluare nu are obligația de a solicita clarificări la analiza ofertelor primite pentru acest tip de achiziții.

Drept urmare,

- I. Ofertele care nu conțin toate documentele solicitate în invitația de participare și caietul de sarcini *vor fi respinse ca neconforme;*
- II. Ofertele care nu respectă termenul de execuție comunicat prin invitație, *vor fi respinse ca inadmisibile;*
- III. Oferta cu prețul cel mai scăzut, corespunzătoare din punct de vedere al cerințelor documentației, *va fi desemnată câștigătoare;*

Notă : Eventualele precizări (clarificări) la documentația de atribuire vor fi publicate pe site-ul autorității contractante în cadrul documentației postate inițial.

Relații suplimentare se pot obține de la 0723.339.335, tel/fax. 021.361.40.27.

Cu stimă,

ȘEF SERVICIU ACHIZIȚII  
PUBLICE ȘI INVESTIȚII LOCALE  
Ing. Petra GLAVĂ

